

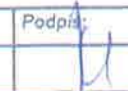

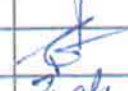

 INFRA-TEL sp. z o.o. ul. Żorska 14, 44-203 Rybnik, tel./fax.: +48 (32) 42 36 525 www.infra-tel.com.pl				Lokalizacja: Czarnowska Górka dz. nr 331	
Inwestor: Park Narodowy "Ujście Warty", Chyrzyno 1, 69-113 Górzycyca				Stadium: PR	
Obiekt: Drewniana wieża widokowa H=12,5m				Plik CAD: Czarnowska Górka PR.dwg	
Tytuł: LOKALIZACJA WIEŻY				Skala: 1:50000	
	Imię i Nazwisko:	Nr upr:	Data:	Podpis:	Nr rys.:
Projektował:	mgr inż. Patrycja Sinka	SLK/1782/PWOK/07	04.2015		1
Sprawdził:					
Opracował:	mgr inż. Paweł Wiaterek	-	04.2015		Nr strony:
Opracował:	mgr inż. Adam Żurek	-	04.2015		24

LOKALIZACJA WIEŻY – MAPA
1:1000

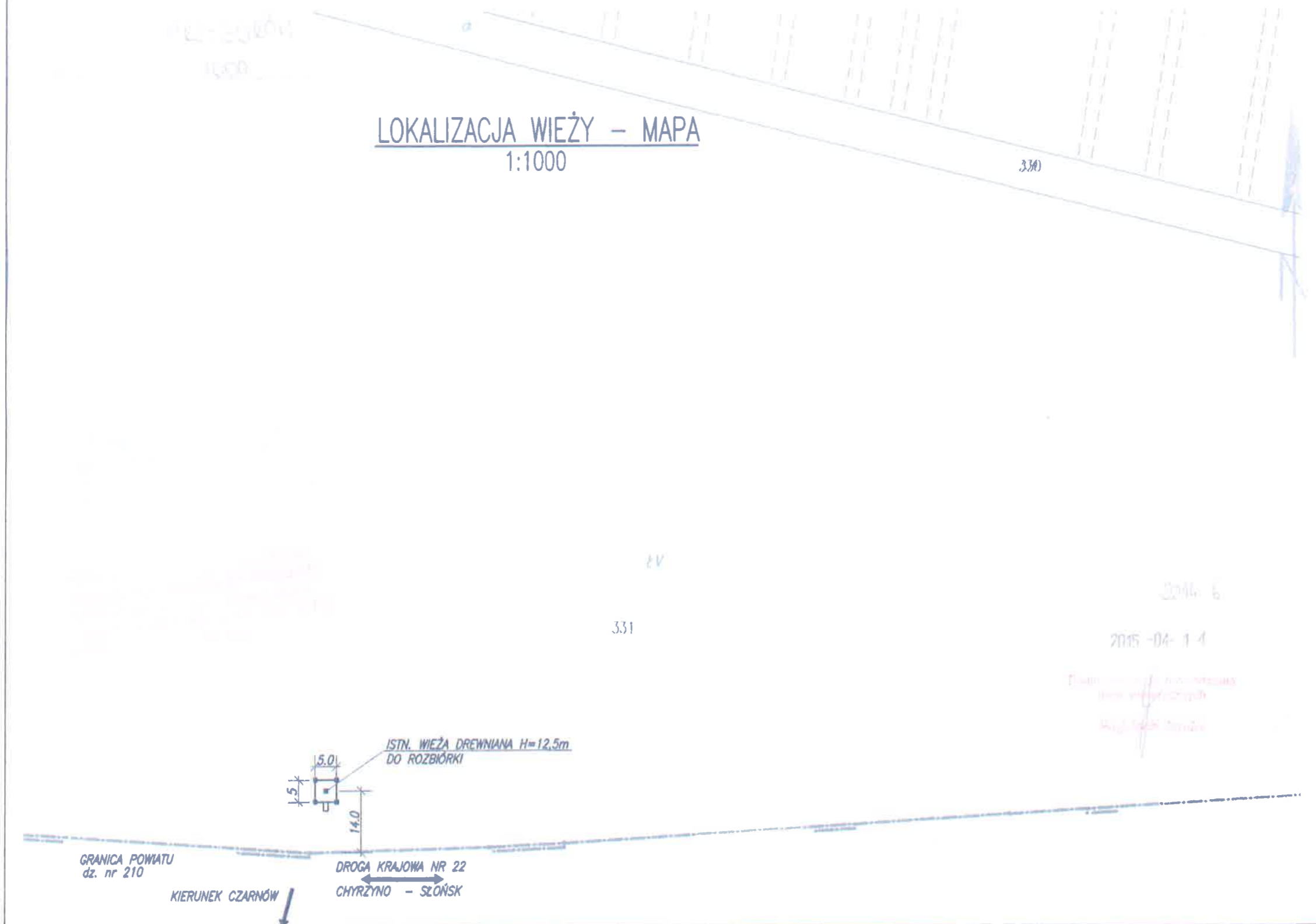

 INFRA-TEL sp. z o.o. ul. Żeromska 14, 44-203 Rybnik, tel./fax.: +48 (32) 42 86 825 www.infra-tel.com.pl		Lokalizacja: Czarnowska Góra dz. nr 331
Inwestor: Park Narodowy "Ujście Warty", Chyrzyno 1, 69-113 Górzycy		Stadium: PR
Obiekt: Drewniana wieża widokowa H=12,5m		Plik CAD: Czarnowska Góra PR.dwg
Tytuł: LOKALIZACJA WIEŻY – MAPA		Skala: 1:1000
Projektował: mgr inż. Patrycja Sinka	Nr upr.: SLK/1782/PWOK/07	Nr rys.: 2
Sprawdził:	Data: 04.2015	Nr strony: 25
Opracował: mgr inż. Paweł Wiaterk	Data: 04.2015	(Signature)
Opracował: mgr inż. Adam Żurek	Data: 04.2015	(Signature)

WIDOK WIEŻY – SCHEMAT

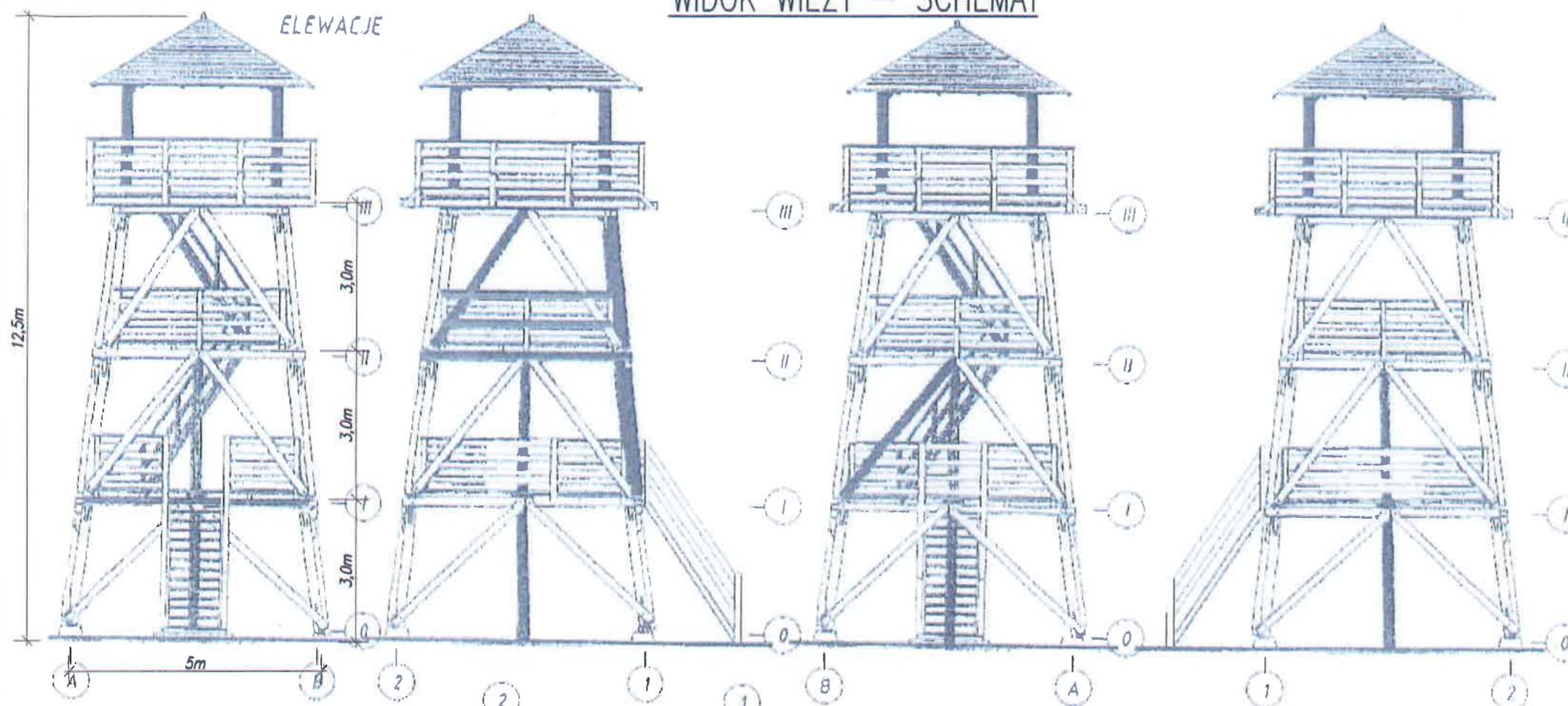

RZUT POZIOMU I

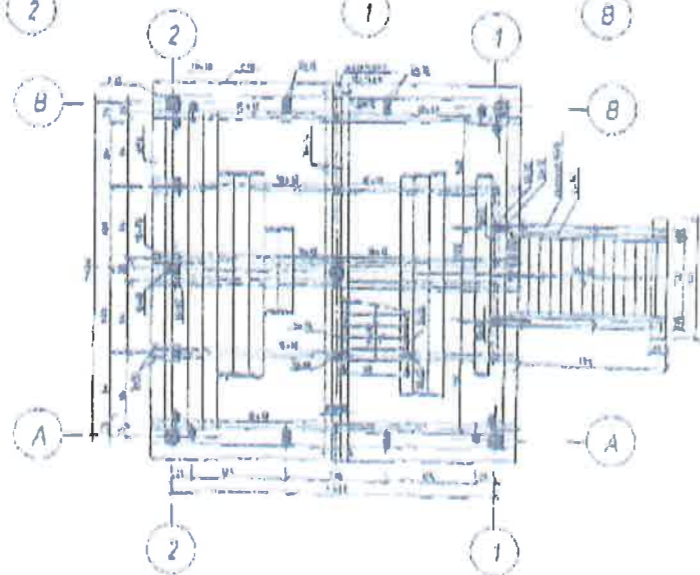

RYS. 1 WIEŻA WIDOKOWA CZARNOWSKA GÓRKA
SZKICE
SKALA 1:100

LEGENDA:

- elementy do wymiany
- elementy do obserwacji

UWAGA:
RYSUNEK Z OKRESOWEJ KONTROLI
TECHNICZNEJ (listopad 2014)
Autor: mgr inż. Piotr Sokół

WIEŻA DREWNIANA DO ROZBIÓRKI

KOLEJNOŚĆ PRAC:

1. Wytyczyć taśmą ostrzegawczą strefę zagrożenia w odległości 6m wokół wieży, umieścić tablicę ostrzegawczą o zagrożeniu, rozbiórce obiektu, zakazu wstępu osobom postronnym.
2. Zdemontować ogrodzenie wieży
3. Zdemontować konstrukcję drewnianą wieży ręcznie lub z użyciem dźwigu samojazdnego lecz ze względu na koszty zaleca się demontaż ręczny. Konstrukcję należy demontować etapami (trzy powtarzające się etapy) tj. należy wykonać demontaż pokrycia dachowego wraz z konstrukcją nośną dachu, następnie należy zdemontować barierki ochronne i w ostatnim etapie należy dokonać odcięcia krawężników wieży w odległości ~0,2m nad poszczególnymi podestami wieży. W następnej kolejności należy dokonać rozebrania podestu wraz konstrukcją nośną i schodami, następnie barierki i krawężniki wieży wraz z krzyżakami i tak aż do podstawy wieży.
4. Zdemontować wystające z fundamentów stalowe elementy służące do mocowania krawężników wieży.
5. Usunąć i zutylizować fundamenty wieży przy pomocy koparki. Teren wokół wieży wyrównać i ewentualnie wypełnić otwory po fundamentach piaskiem

INFRA-TEL sp. z o.o. ul. Żorska 14, 44-203 Rybnik, tel./fax.: +48 (32) 42 36 525 www.infra-tel.com.pl					Lokalizacja: Czarnowska Górka dz. nr 331
					Stadium: PR
Inwestor: Park Narodowy "Ujście Warty", Chyrzyno 1, 69-113 Górzycy					Plik CAD: Czarnowska Górka PR.dwg
Obiekt: Drewniana wieża widokowa H=12,5m					Skala: -
Tytuł: WIDOK WIEŻY – SCHEMAT					
	Imię i Nazwisko:	Nr upr:	Data:	Podpis:	
Projektował:	mgr inż. Patrycja Sinka	SLK/1782/PWOK/07	04.2015		Nr rys.: 3
Sprawdził:					
Opracował:	mgr inż. Paweł Wiaterek	-	04.2015		Nr strony: 26
Opracował:	mgr inż. Adam Żurek	-	04.2015		